

## Bouwnummer 131



Impressie ter illustratie; geen rechten aan te onlenen

schaal:  
formaat: A3  
datum: 29-11-2024

wijzigingen:

werknummer: bladnr:  
B22.766 V.131.0

# Situatie



## Renvooi

### Bouwkundig

▲ - entree woning

#### symbolen

- ○ HR++ dubbel glas, u-waarde conform BENG
- \*\* gelaagd glas tbv. doorval
- △ veiligheidsglas, conform NEN3569
- ⊕ glas afwijkend van standaard vgl. geluidsrapport
- metselwerk
- ▨ isolatie
- bouwmuur
- binnenwand gipsblokken
- binnenwand
- deur in plaatstalen kozijn met bovenlicht  
deurmaat: 930mm, hoogte 2315mm
- deur in plaatstalen kozijn zonder bovenlicht  
deurmaat: 930mm, hoogte 2315mm
- gd geluidswerende deur in plaatstalen kozijn zonder  
bovenlicht deurmaat: 930mm, hoogte 2315mm
- ⊙ gierzwaluw nestkast
- huismus nestkast
- opstelplaats  
wasmachine/ wasdroger

- omvormer
- zonnepaneel
- WP + boiler
- ⊙ mv-unit
- ⊗ kruipruik
- vloerverdeler
- verwarmingselement
- ⊙ ventilatie toevoer / afvoer  
in plafond
- ⊙ ventilatie toevoer / afvoer  
in wand

### Installaties

- ⊗ Centraaldoos t.b.v. verlichting
- ⊙ Centraaldoos t.b.v. optische melder
- Wcd enkelvoudig
- Wcd tweevoudig (Horizontaal)
- Wcd tweevoudig (Verticaal)
- Wcd Perilex
- Aansluitpunt 1 Fase - Nul - Aarde
- Aansluitpunt bedraad
- Aansluitpunt niet bedraad (Loze leiding)
- ⊙ Enkelpolige schakelaar
- ⊙ Wisselschakelaar
- ⊙ Serie wisselschakelaar
- ⊙ Pulsschakelaar
- ⊙ Intercom/Videfoon - Buitenpost
- ⊙ Intercom/Videfoon - Binnenpost
- ⊙ Bewegings- / Aanwezigheidsmelder
- ⊙ Deurbel
- ⊙ Schel
- ⊙ Rookmelder
- ⊙ Rookmelder op centraaldoos
- ⊙ Omvormer

### Renvooi overig

- ▨ Niet-bijbehorende woning
- ▨ gekrijstreept gebied
- gemeenschappelijke ruimte

### Afkortingen installaties

- |                              |                              |                               |
|------------------------------|------------------------------|-------------------------------|
| AK = Afzuigkap               | IC = Intercom/Videfoon       | TH = Thermostaat              |
| ALG = Algemeen gebruik       | KK = Koelkast                | VV = Verdeler vloerverwarming |
| BEL = Beldrukker             | KT = Kooktoestel             | VW = Vaatwasser               |
| BNR = Bouwnummer             | LL = Loze leiding            | WLP = Wandlichtpunt           |
| BV = Buitenvoeler            | MK = Groepenkast             | WD = Wasdroger                |
| CAP = Centraal aardpunt      | MV = Mechanische ventilatie  | WM = Wasmachine               |
| CO = Combi-oven              | OV = Omvormer pv-installatie | WP = Warmtepomp               |
| E-RAD = Elektrische radiator | R = Optische rookmelder      | WTW = Warmte terugwin unit    |

Bouwnummer 131



schaal: 1 : 100  
 formaat: A3  
 datum: 29-11-2024

wijzigingen:

werknummer: bladnr:

B22.766 V.131.1

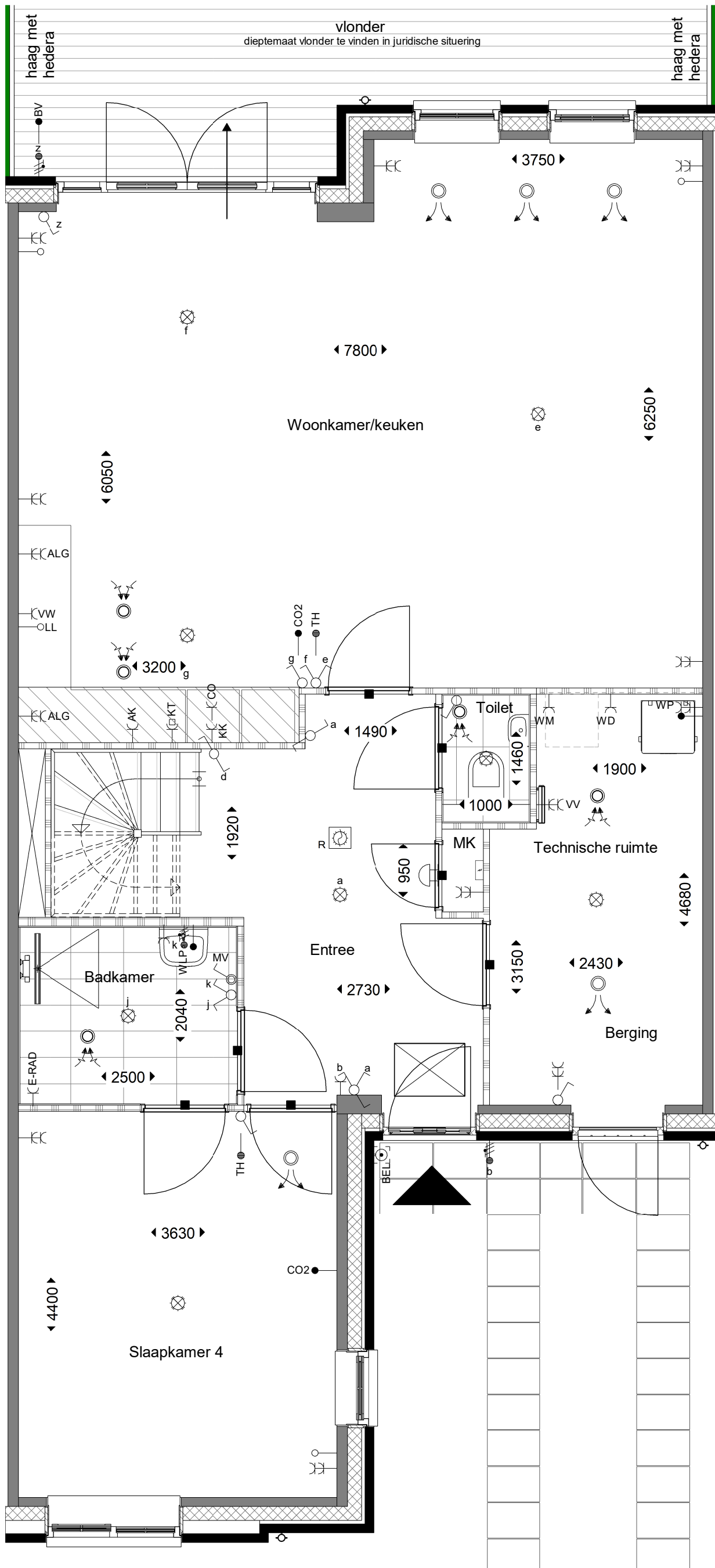

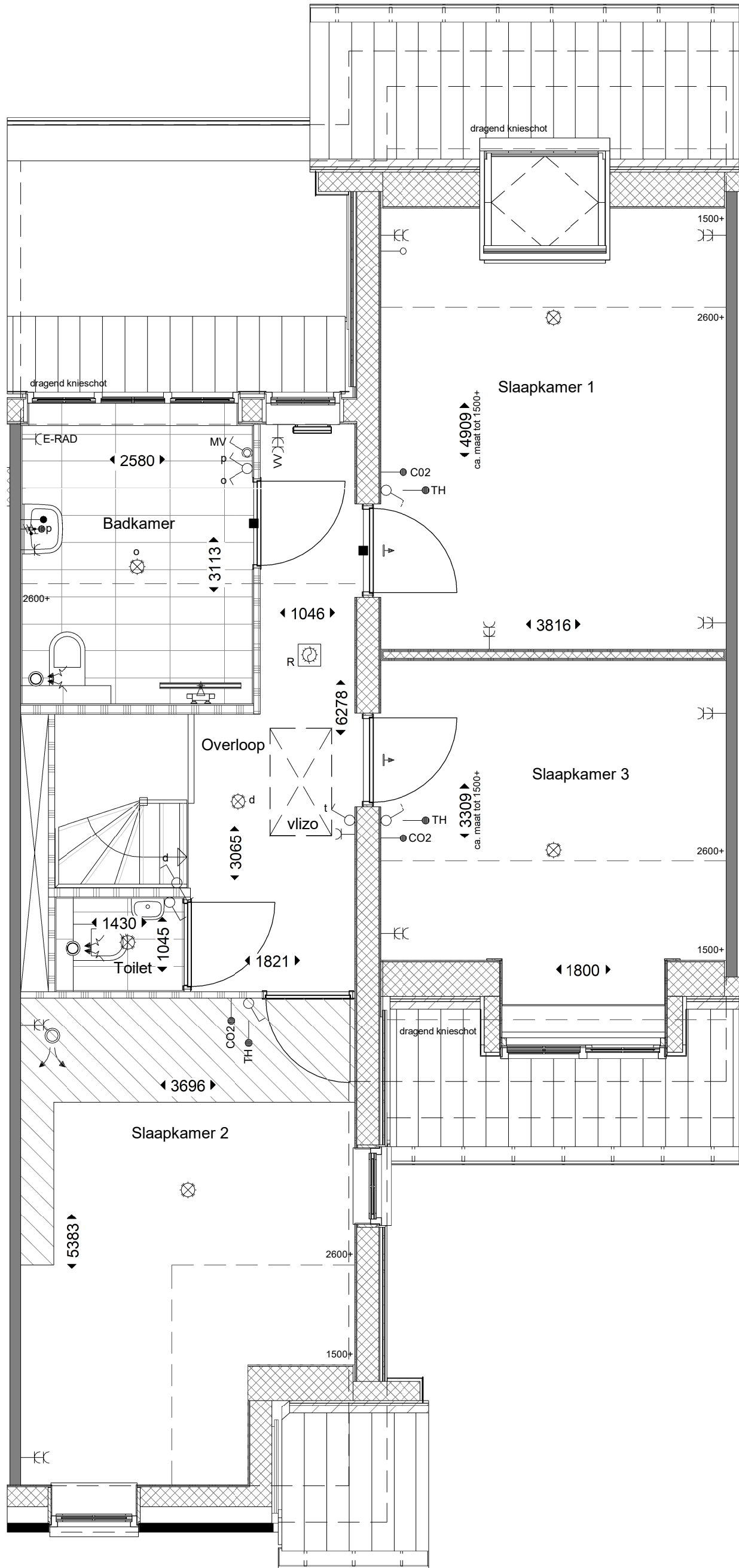

1e verdieping



Bouwnummer 131

schaal: 1 : 50  
 formaat: A3  
 datum: 29-11-2024

wijzigingen:

werknummer: bladnr:

B22.766

V.131.3

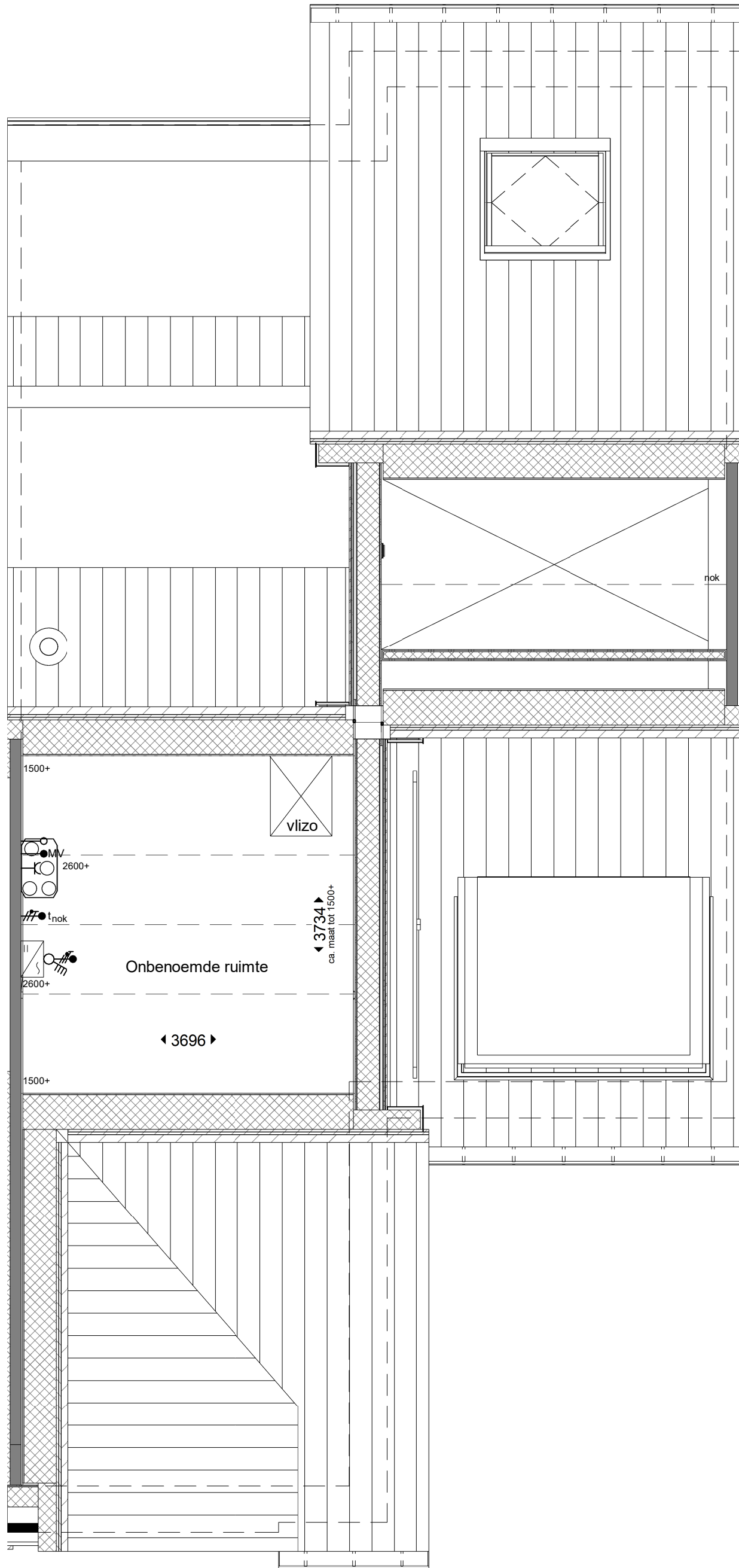



voorgevel

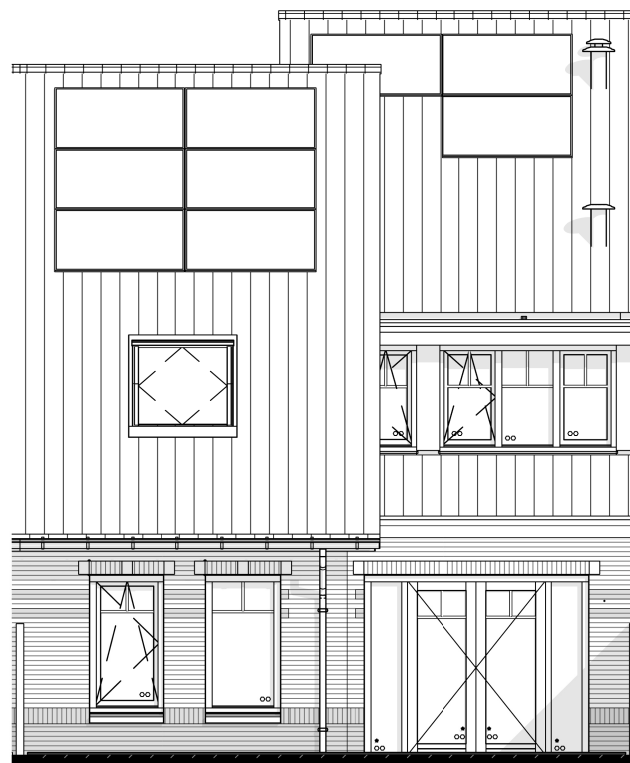

achtergevel

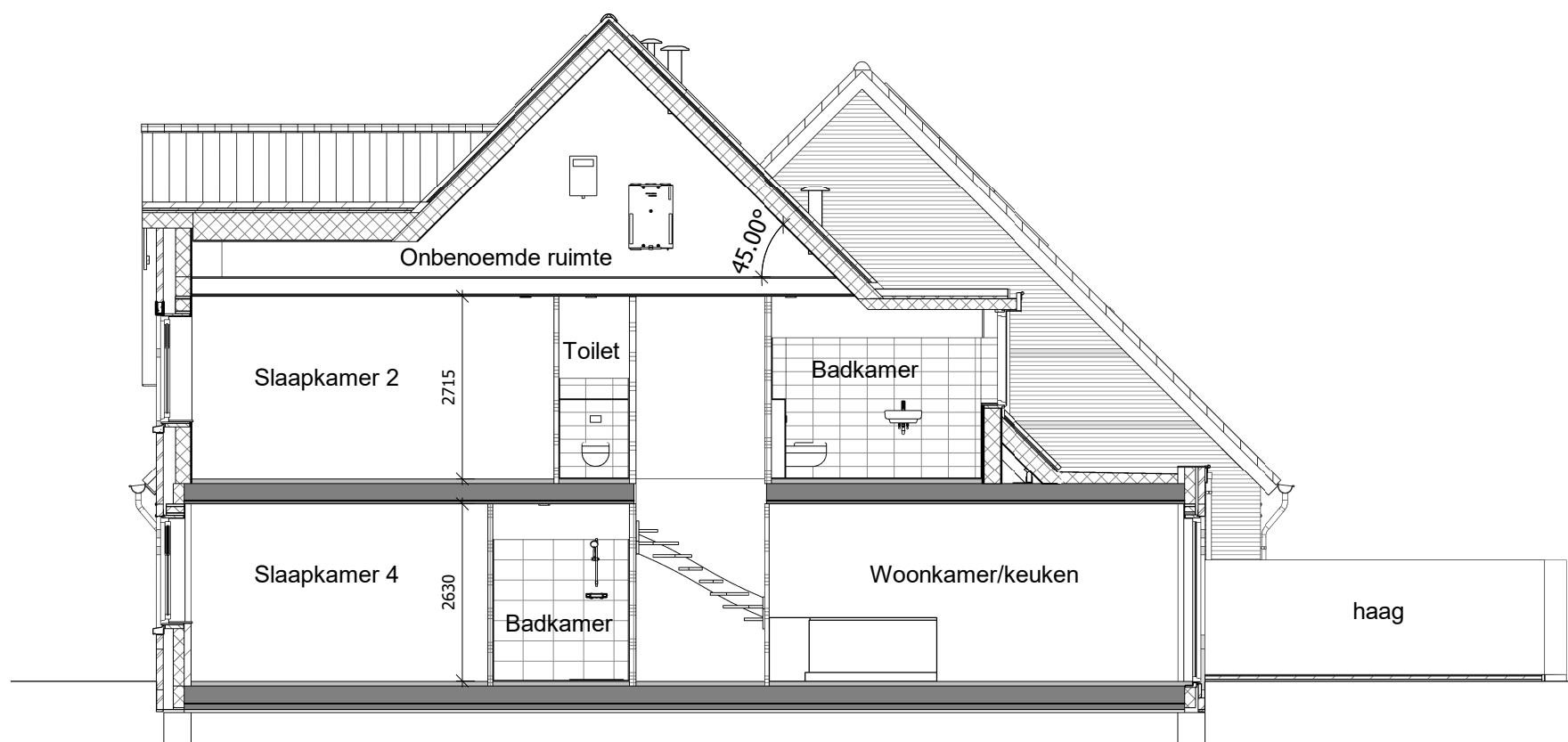

doorsnede



Bouwnummer 131

schaal: 1 : 100  
 formaat: A3  
 datum: 29-11-2024

wijzigingen:

werknummer: bladnr:

B22.766

V.131.5